

ตุลาคม 2553

เรื่อง ขอความร่วมมือประชาสัมพันธ์ “ งานได้ลมหนาว ชาว 28 และครอบครัว ”

เรียน.....

ด้วยชมรมนักเรียนจำหน่ายหนังสือ รุ่น 28 มีความประสงค์จะจัดทำกิจกรรม “ งานได้ลมหนาว ชาว 28 และครอบครัว ” โดยมีวัตถุประสงค์ เพื่อพบปะสังสรรค์ สร้างความรักและความสามัคคีในหมู่คณะพวกเราชาว 28 รวมถึงเพื่อแลกเปลี่ยนข้อมูลข่าวสารอันเป็นประโยชน์ต่อพวกเราชาว 28 และครอบครัว ซึ่งจัดทำกิจกรรมระหว่างวันเสาร์ ที่ 18 เดือน ธันวาคม พ.ศ.2553 -วันอาทิตย์ ที่ 19 เดือน ธันวาคม พ.ศ.2553 ณ น้ำตกเขาสามหลั่น อำเภอเมือง จังหวัดสระบุรี (ติดต่อถนนมิตรภาพ-ค่ายอดิศร) โดยมีค่าใช้จ่าย ดังนี้

1. นักเรียนจำ รุ่น 28 799 บาท/คน
2. คู่สมรส (เสมือนคู่สมรส) 299 บาท/คน
3. กรณีครอบครัวไม่เกิน 5 คน เหม่าจ่าย 1,200 บาท

ทั้งนี้ ให้ชำระค่ามัดจำล่วงหน้า 400 บาท ภายในวันที่ 15 เดือน พฤศจิกายน พ.ศ.2553 ตามเอกสารแนบท้าย ดังนั้น เพื่อให้การดำเนินงานเป็นไปด้วยความเรียบร้อย คณะทำงานใคร่ขอประชาสัมพันธ์ให้เพื่อนๆนักเรียนจำ รุ่น 28 ทราบ อนึ่ง หากมีกรณีข้อมูลหรือข่าวสารเพิ่มเติม จักแจ้งให้ทราบต่อไป

ขอแสดงความนับถือ

จำเอก



(มณเฑียร ศรีทอง)

หัวหน้ากลุ่มงานด้านปราบปรามการทุจริต

สำนักงานป้องกันและปราบปรามการทุจริตในภาครัฐ เขตพื้นที่ 7

เลขานุการคณะทำงาน

นาวาเอก



(นพพล นาดสawat)

รองผู้อำนวยการกองข่าว ทพเรือภาคที่ 1

ประธานคณะทำงาน

โทรศัพท์ (085) 057-1979 (มณเฑียร)

(086) 565-8629 (นพพล/ฮ้วน)

“ งานโต้ลมหนาว ชาว 28 และครอบครัว ”

วัตถุประสงค์

- เพื่อพบปะสังสรรค์ สร้างความรักและความสามัคคีในหมู่คณะพวกเราชาว 28 และครอบครัว
- เพื่อแลกเปลี่ยนข้อมูลข่าวสารอันเป็นประโยชน์ต่อพวกเราชาว 28 และครอบครัว

วัน เวลา และกิจกรรม

วันเสาร์ ที่ 18 เดือน ธันวาคม พ.ศ.2553

เวลา 12.00 น. – ลงทะเบียน และรับประทานอาหาร

เวลา 14.00 น. - กิจกรรม /เกมส์ ตามสถานี

เวลา 17.30 น. กิจกรรม/งานเลี้ยง/รอบกองไฟ

เวลา 23.30 น. เข้าที่พัก ณ สถานที่จัดกิจกรรม (น้ำตกเขาสามหลั่น จังหวัดสระบุรี)

วันอาทิตย์ ที่ 19 เดือน ธันวาคม พ.ศ.2553

เวลา 08.00 น. - รับประทานอาหารเช้า , อาหารว่าง

เวลา 09.00 น. - เดินทางกลับ

สถานที่ดำเนิน

น้ำตกเขาสามหลั่น อำเภอเมือง จังหวัดสระบุรี (ติดต่อถนนมิตรภาพ-ค่ายอดิศร)

ค่าใช้จ่าย

1. นักเรียนจำ รุ่น 28 799 บาท/คน
2. คู่สมรส (เสมือนคู่สมรส) 299 บาท/คน
3. กรณีครอบครัวไม่เกิน 5 คน เหม่าจ่าย 1,200 บาท

วิธีการดำเนินงาน

- เก็บมัดจำล่วงหน้า 400 บาท ภายในวันที่ 15 เดือน พฤศจิกายน พ.ศ.2553

แบบตอบรับการเข้ากิจกรรม

“ งานโต้ลมหนาว ชาว 28 และครอบครัว ”

ระหว่างวันที่ 18-19 เดือนธันวาคม 2553

ณ น้ำตกเขาสามหลั่น อำเภอเมือง จังหวัดสระบุรี

รายชื่อผู้ร่วม

1. ชื่อ – สกุล (ชั้นยศ).....
ตำแหน่ง.....
หมายเลขโทรศัพท์.....
2. (กรณีมีคู่สมรส) ชื่อ – สกุล (ชั้นยศ).....
ตำแหน่ง.....
หมายเลขโทรศัพท์.....
3. พร้อมบุตร/ครอบครัว จำนวน.....คน

และได้มอบเงินมัดจำ จำนวน 400 บาท (สี่ร้อยบาทถ้วน) แก่.....

ในวันที่.....เดือน.....พ.ศ. 2553 ไว้เป็นที่เรียบร้อยแล้ว

หมายเหตุ : เก็บมัดจำล่วงหน้า 400 บาท ภายในวันที่ 15 เดือน พฤศจิกายน พ.ศ.2553

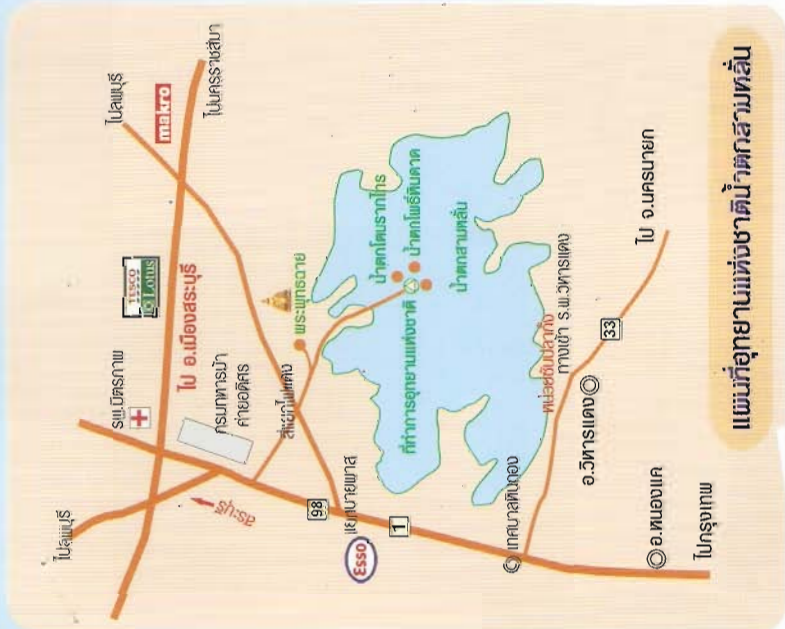

แผนที่อุทยานแห่งชาติน้ำตกสามหลั่น



แผนที่ อุทยานแห่งชาติน้ำตกสามหลั่น โทร. 036-211961, 312960

การเดินทางไปอุทยานแห่งชาติน้ำตกสามหลั่น สระบุรี

สามารถเดินทางไป-กลับ กรุงเทพฯ-สระบุรี ได้ภายในวันเดียว โดยใช้เส้นทางพหลโยธิน (ทางหลวงหมายเลข 1) ก่อนถึงกิโลเมตรที่ 102 แล้วเลี้ยวขวา (U-TURN) เข้าถนนลาดยาง 5 กิโลเมตร แยกซ้ายถึงพระพุทธรูปด้วยฟาร์มจะเข้และสวนสัตว์สระบุรี และหากแยกขวาจากรถพระพุทธรูปจะเข้าไปอีก 3 กิโลเมตร ถึงทำการอุทยานแห่งชาติน้ำตกสามหลั่น



ติดต่อสอบถามรายละเอียดเพิ่มเติมและสำรองที่พัก
อุทยานแห่งชาติน้ำตกสามหลั่น เลขที่ 53 หมู่ 1
ตำบลหนองปลาไหล อำเภอเมือง จังหวัดสระบุรี 10800
โทรศัพท์/ โทรสาร 0-3671-3829-31

E-mail samlan 2008@hotmail.com

สำนักงานบริหารพื้นที่อนุรักษ์ที่ 1 (สาขาสระบุรี)
 ตำบลหน้าพระลาน อำเภอเฉลิมพระเกียรติ จังหวัดสระบุรี 18240

โทรศัพท์ 0-3634-7564

กรมอุทยานแห่งชาติ สัตว์ป่า และพันธุ์พืช

61 ถ.พหลโยธิน เขตจตุจักร กทม. 10900

โทรศัพท์ 0-2561-2919, 0-2579-7223,

0-2561-4292-4 ต่อ 724,725

สามารถสำรองที่พักโดยผ่านระบบอินเทอร์เน็ต
www.dnp.go.th โทร 0-2562-0760



อุทยานแห่งชาติน้ำตกสามหลั่น
NAMTOK SAM LAN NATIONAL PARK
 กรมอุทยานแห่งชาติ
 สัตว์ป่า และพันธุ์พืช
 THAILAND

อุทยานแห่งชาติ

น้ำตกสามหลั่น

สถานที่ท่องเที่ยว...

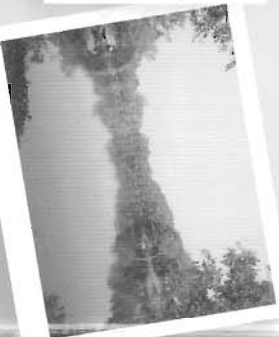

เนื่องจากอุทยานแห่งชาตินี้ตั้งอยู่ใกล้กับเมืองหลวง ทำให้เกิดปรากฏการณ์ทางธรรมชาติที่เป็นจุดเด่นและเป็นสถานที่ท่องเที่ยวที่สำคัญสำหรับประชาชนทั่วไป ประกอบด้วย

- การพักผ่อนหย่อนใจ ในช่วงนี้ตั้งชมธรรมชาติของพื้นที่นี้ อยู่ห่างจากที่ทำการอุทยานฯ ประมาณ 400 เมตร
- น้ำตกโพธิ์หินดาด มีลักษณะเป็นน้ำตกชั้นเดียวไม่ใหญ่มาก มีลานหินกว้างและต้นโพธิ์แผ่กิ่งก้านสาขาให้ร่มเงาอยู่ห่างจากที่ทำการอุทยานฯ ประมาณ 400 เมตร
- น้ำตกโตนธารก มีลักษณะเป็นน้ำตกชั้นเดียวที่ตกลงมาจากหน้าผาหิน สูงประมาณ 7 เมตร ลงสู่แอ่งน้ำเบื้องล่าง
- อ่างเก็บน้ำเขารวก บริเวณริมอ่างเก็บน้ำจะมีบ้านพักตากอากาศและร้านค้า-ห้องสุขา และร้านค้าสวัสดิการฯ พร้อมทั้งเป็นที่นั่งพักผ่อนหย่อนใจ และสามารถกระทำกิจกรรมทางน้ำได้อีกด้วย
- อ่างเก็บน้ำเขาสงวนสัตว์ สร้างประมาณปี พ.ศ.2523 และได้ปรับปรุง โดยกรมชลประทาน ในปีงบประมาณ 2542 เป็นแหล่งน้ำที่มีวิวทัศน์ร่มรื่น และเป็นแหล่งน้ำของสัตว์ป่า
- อ่างเก็บน้ำชัยมงคล สร้างเมื่อปี เป็นโครงการชลประทาน ขนาดเล็ก บริเวณรอบอ่างเก็บน้ำมีทิวทัศน์ สวยงาม และเป็นแหล่งน้ำสำหรับอุปโภคบริโภคของราษฎรในท้องที่ อำเภอวิหารแดง จังหวัดสระบุรี
- จุดชมทิวทัศน์บนยอดเขารวก มีความสูงประมาณ 329 เมตร จากระดับน้ำทะเล สามารถมองเห็นทิวทัศน์ของตัวจังหวัดสระบุรี และอำเภอใกล้เคียง อยู่ห่างจากที่ทำการอุทยานฯ ประมาณ 3 กิโลเมตร นอกจากนี้ยังมีแหล่งท่องเที่ยวอื่น ๆ ที่น่าสนใจอีกมากมาย เช่น น้ำตกนางเอน น้ำตกเขาแดง น้ำตกแม่หมา อนุสรณ์สถานสงครามโลกครั้งที่ 2 อุโมงค์รถไฟพระพุทธฉาย เป็นต้น

บ้านพักในอุทยาน...

- บ้านชมธรรมชาติ 1 เป็นบ้านพักขนาดกลาง จำนวน 1 หลัง ขนาด 3 ห้องนอน 2 ห้องน้ำ มีสิ่งอำนวยความสะดวกและตกเขา เช่น เครื่องทำน้ำอุ่น ตู้เย็น โทรทัศน์ พัดลม เป็นต้น พักได้หลังละ 2,400 บ./คืน
- บ้านชมธรรมชาติ 2,3,4 เป็นบ้านพักขนาดเล็ก จำนวน 3 หลัง ขนาด 1ห้องนอน 1 ห้องน้ำ มีสิ่งอำนวยความสะดวก คือ เครื่องทำน้ำอุ่น โทรทัศน์ แอร์ เป็นต้น พักได้หลังละ 4 คน ราคาหลังละ 1,500 บ./คืน
- บ้านตงหวาย 1,2,3,4 เป็นบ้านพักขนาดเล็ก จำนวน 4 หลัง 1ห้องนอน 1 ห้องน้ำ มีสิ่งอำนวยความสะดวก คือ เครื่องทำน้ำอุ่น พัดลม กระจกบานौरอน เป็นต้น พักได้หลังละ 5 คน ราคาหลังละ 600 บ./คืน
- ค่ายพักแรม 1,2 สำหรับเยาวชนและนักท่องเที่ยว จำนวน 2 หลัง พักได้หลังละ 50-60 คน ราคาหลังละ 6,000 บ./คืน

มีอุปกรณ์เพื่ออำนวยความสะดวก ด้านกิจกรรมนันทนาการทั้งทางบก และทางน้ำ เช่น จักรยานน้ำ,ห่วงยาง,เต็นท์,จักรยาน,เสื้อชูชีพ เป็นต้น มีเจ้าหน้าที่นำทางเดินป่าศึกษาธรรมชาติ ทั้งเส้นทางระยะใกล้และระยะไกล ซึ่งสามารถติดต่อสอบถามได้ที่ศูนย์บริการนักท่องเที่ยว อุทยานแห่งชาติเตยริมน้ำ และเจ้าหน้าที่ และเจ้าหน้าที่ให้บริการนักท่องเที่ยว บริเวณริมอ่างเก็บน้ำเขารวก สามารถกางเต็นท์ได้ประมาณ 50-60 หลัง โดยมีสถานที่สำหรับจัดกิจกรรม โรงประชุม ห้องสุขาหญิง ห้องสุขาชาย และห้องอาบน้ำ



แผนผังอุทยานแห่งชาติน้ำตกสามหลั่นและเส้นทางเดินป่าศึกษาธรรมชาติ โดยสังเขป

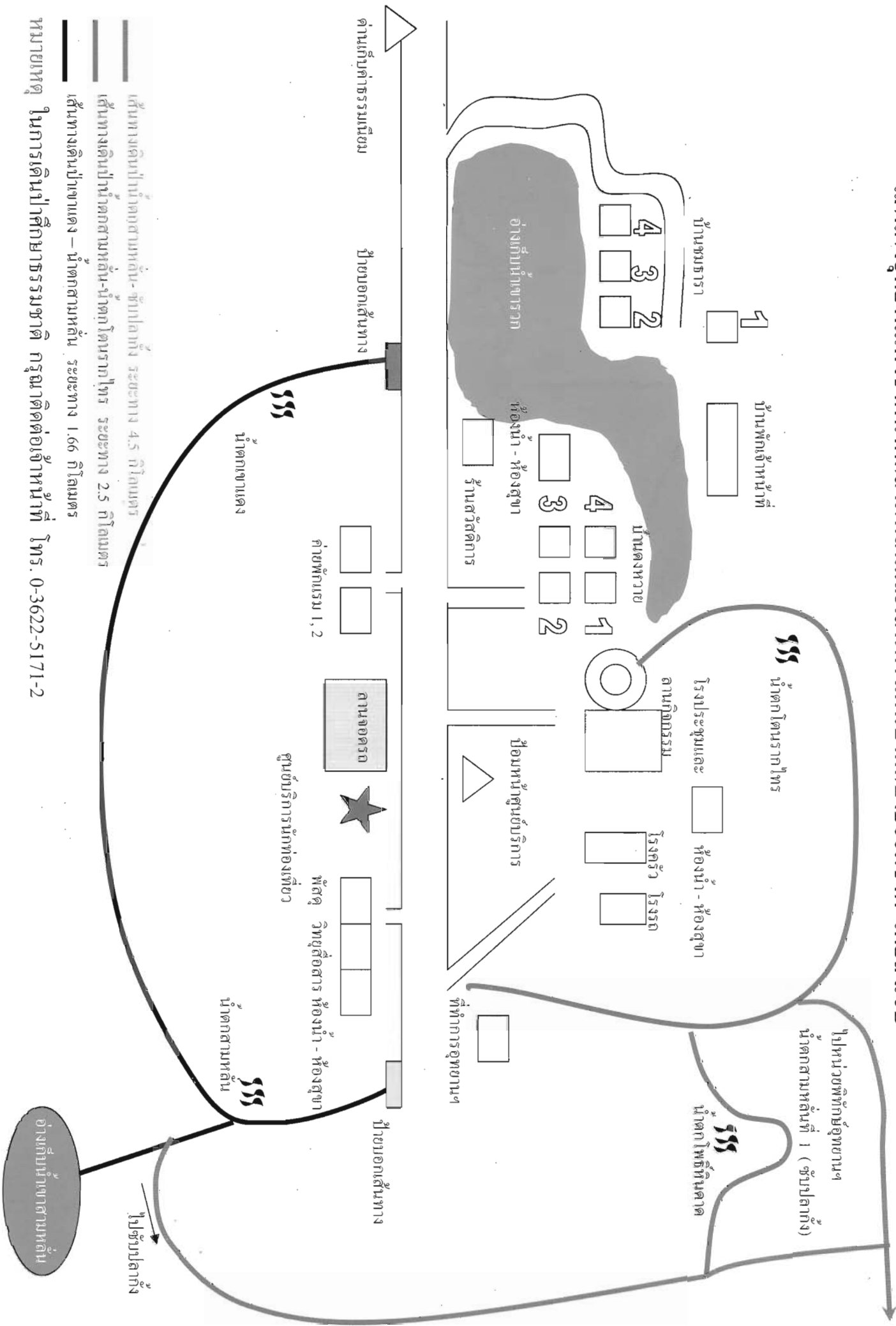



-  อ่างเก็บน้ำ
-  น้ำตก
-  จุดเริ่มต้น

 เส้นทางจักรยาน

อุทยานแห่งชาติน้ำตกสามหลั่น
 ๑-๖๕๒๕ ๒๗.๐